

Plan de Acción ARISE MX ante el COVID-19



30 de abril de 2020
INCIDE AC



AGENDA

1 RETOS GLOBALES,
SOLUCIONES LOCALES

3 RESULTADOS 2019

2 ARISE

4 SIGUIENTES PASOS 2020



RETOS GLOBALES





LAS EMPRESAS NO PUEDEN SER EXITOSAS EN SOCIEDADES DÉBILES

El Marco de Sendai y los ODS brindan las bases para los pilares del éxito, ya que fortalecen los países y comunidades para un mejor desarrollo al tiempo que se fortalecen sistemas financieros transparentes e instituciones sin corrupción.

Interdependencia fundamental entre las empresas y la sociedad

La
competitividad
de las
empresas

El bienestar de
la sociedad

Las empresas deben desempeñar un papel activo en el bienestar de la sociedad.

Pasar del “Business as Usual” hacia modelos sostenibles



**RETOS
GLOBALES
SON LOCALES**

**LA COLABORACIÓN ES
UN FACTOR CRÍTICO
PARA COMBATIRLOS**

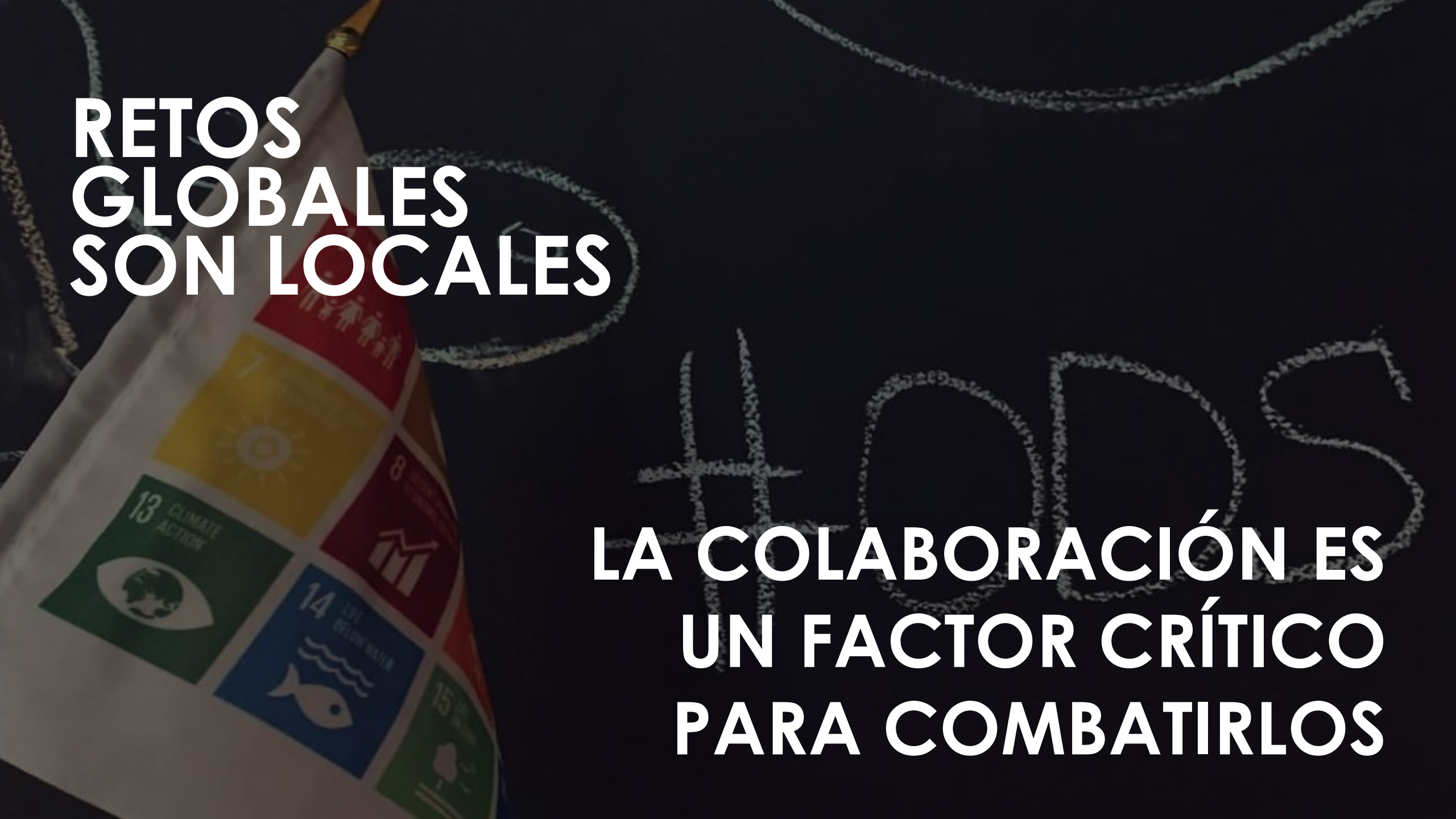

ARISE

2



AGENDAS GLOBALES 2015-2030

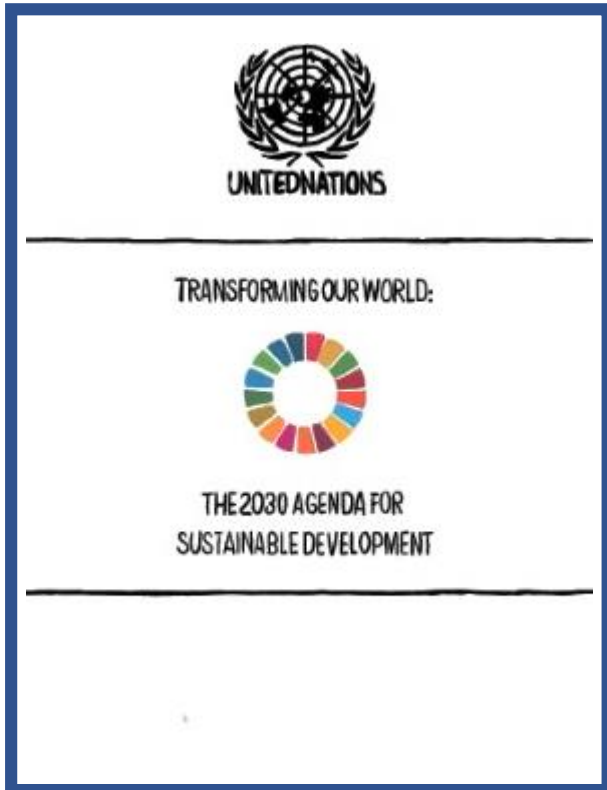

**AGENDA 2030 PARA
EL DESARROLLO
SOSTENIBLE
(UNDP)**

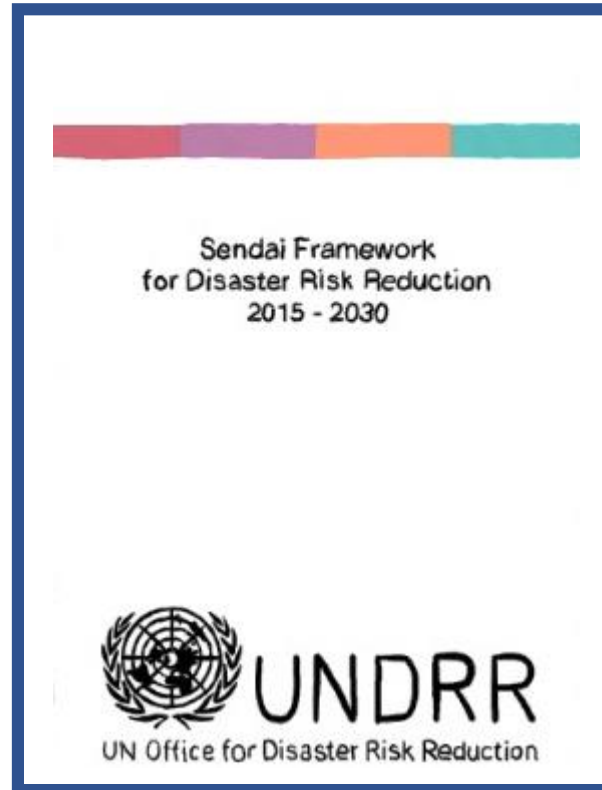

**MARCO DE SENDAI
PARA LA RRD
(UNDRR)**



**ACUERDO DE PARIS
(UNFCC)**

ARISE

Red voluntaria del **sector privado** con presencia en más de 40 países que en conjunto con **Naciones Unidas** impulsa la construcción de **sociedades resilientes a desastres** cumplimiento al **Marco de Sendai** para la Reducción del Riesgo de Desastres



COLABORACIÓN LA CLAVE DEL ÉXITO

arise

PRIVATE SECTOR ALLIANCE FOR DISASTER RESILIENT SOCIETIES



CENACED

CENTRO NACIONAL DE APOYO PARA
CONTINGENCIAS EPIDEMIOLÓGICAS
Y DESASTRES, A.C.

ESTRATEGIA ARISE MX

Visión:

Construir sociedades resilientes al riesgo de desastre en zonas vulnerables



CONCIENCIA

Aumentar la conciencia sobre el riesgo de desastres y movilización del sector privado



CONOCIMIENTO

Compartir conocimiento y buenas prácticas dentro del sector privado



INCIDENCIA

Ejercer incidencia del sector privado en las respectivas esferas de competencia gremiales



INNOVACIÓN

Que el sector privado sea un catalizador para generar innovación y colaboración multisectorial



IMPLEMENTACIÓN

Que el sector privado impulse proyectos mediante APPs, tangibles para lograr los objetivos del Marco de Sendai

Áreas de acción 2020 – 2021

Mejorar la capacidad de resiliencia de las **pequeñas y medianas empresas**

1



Integrar el riesgo climático y de desastres en las decisiones de inversión del **sector financiero**

2



Incentivar la reducción del riesgo de desastres y mejorar los datos para una **toma de decisiones informada** sobre el riesgo a través de la **participación del sector de los seguros** como gestor del riesgo global

3



Apoyar el desarrollo de **infraestructuras resilientes**

4



Juventud como uno de los grupos prioritarios, futuros empresarios y tomadores de decisiones



¿CÓMO NOS MIDEN?

A través de **7 metas mundiales**

- a) Reducir la **mortalidad mundial** causada por desastres.
- b) Reducir el **número de personas afectadas** a nivel mundial por desastres.
- c) Reducir las **pérdidas económicas** causadas directamente por los desastres.
- d) Reducir los **daños** causados por los desastres **en las infraestructuras vitales y la interrupción de los servicios básicos**.
- e) Incrementar considerablemente el número de **países** que cuentan **con estrategias de reducción del riesgo de desastres** a nivel nacional y local.
- f) Mejorar la **cooperación internacional para los países en desarrollo** mediante un apoyo adecuado y sostenible.
- g) Incrementar la **disponibilidad de los sistemas de alerta temprana** sobre amenazas múltiples y de la **información y las evaluaciones sobre el riesgo de desastres** transmitidas a las personas, y el acceso a ellos.

BENEFICIOS ARISE

1

NETWORKING

2

ASESORÍA TÉCNICA

3

PORTAFOLIO DE
HERRAMIENTAS

4

ESTRATEGIA

5

COORDINACIÓN

6

INVERSIÓN

RESULTADOS 2019

3



NODOS REGIONALES

Región Noroeste –
Hermosillo, Sonora



Región Noreste –
Monterrey, NL



Región Sudeste –
Playa del Carmen



Región Occidente –
Guadalajara, Jalisco



REPORTE 2019 – ARISE MX



+250

COMPAÑÍAS TRABAJANDO EN CONJUNTO A NIVEL NACIONAL

- LIDERADAS POR EL CONSEJO ARISE MX
- 15 REPRESENTANTES DE DISTINTAS INSTITUCIONES
 - SECTOR PÚBLICO Y PRIVADO
 - OSCs Y ACADEMIA

1

FIRMA DE ACUERDO VOLUNTARIO DE COOPERACIÓN PARA LA RDD CON GOBIERNO DE MÉXICO

- SECRETARÍA DE SEGURIDAD Y PROTECCIÓN CIUDADANA
- COORDINACIÓN NACIONAL DE PROTECCIÓN CIVIL

5

TALLERES DE RESILIENCIA EMPRESARIAL

- +300 ASISTENTES

1

TALLER DE FORMADOR DE FORMADORES

- UNDRR AVAL PRINCIPAL

62

PROFESIONALES COMO PROMOTORES ARISE

1

CAMPAÑA DE COMUNICACIÓN EN RRSS



1

FORO REGIONAL “RESILIENCIA PARA TODOS”

- +60 ESPECIALISTAS
- +800 ASISTENTES
- 14 PAISES PRESENTES
- 2 DÍAS DE INTERACCIÓN



GOBIERNO DE MÉXICO



CENAPRED
CENTRO NACIONAL DE PREVENCIÓN DE DESASTRES



- SEGUIMIENTO A LAS INICIATIVAS SOBRE RRD
- ATLAS DE RIESGOS DE MÉXICO

REPORTE 2019 – ARISE MX



7.1 y 8.2 Km

Carrera de Protección Civil
14-Sep 18:30 h.
Inscríbete en:

Logos for sponsors: CEMEX, arise, CADENA, CONASES, energy, SALVAS, SEPROC.



PLAN DE ACCIÓN COVID-19





Acciones de CENACED a tu disposición ante el COVID-19



arise.mx



1 Se sumó a la **iniciativa “Salvando Vidas”** impulsada por el Grupo GMI. **Busca evitar la saturación de los hospitales** entregando de manera inmediata edificaciones con las debidas características de higiene y sanidad como primer filtro antes de ingresar a hospitales



2 **Capacitación en línea** para la Elaboración del Plan de Continuidad de Operaciones en casos de Contingencias y Desastres para las MI-PYMES



3 **Acopio de despensas** de alimentos, kits de limpieza e higiene personal, para entregar a las **personas más necesitadas que no pueden salir a trabajar**



4 En breve, el **Programa de tele asistencia médica y psicológica** para toda la República en **www.cenaced.org.mx**

Súmate, financiando –personal o corporativamente- estas iniciativas que darán certidumbre a la población, **comunicándose al 55 54163732**, o a través de la página web: **www.cenaced.org.mx**



Capacitación en línea



arise.mx

Para la elaboración del
Plan de Continuidad de Operaciones en casos de Contingencias y Desastres

Especialmente para micro, pequeñas y medianas empresas (**MI-PYMES**)

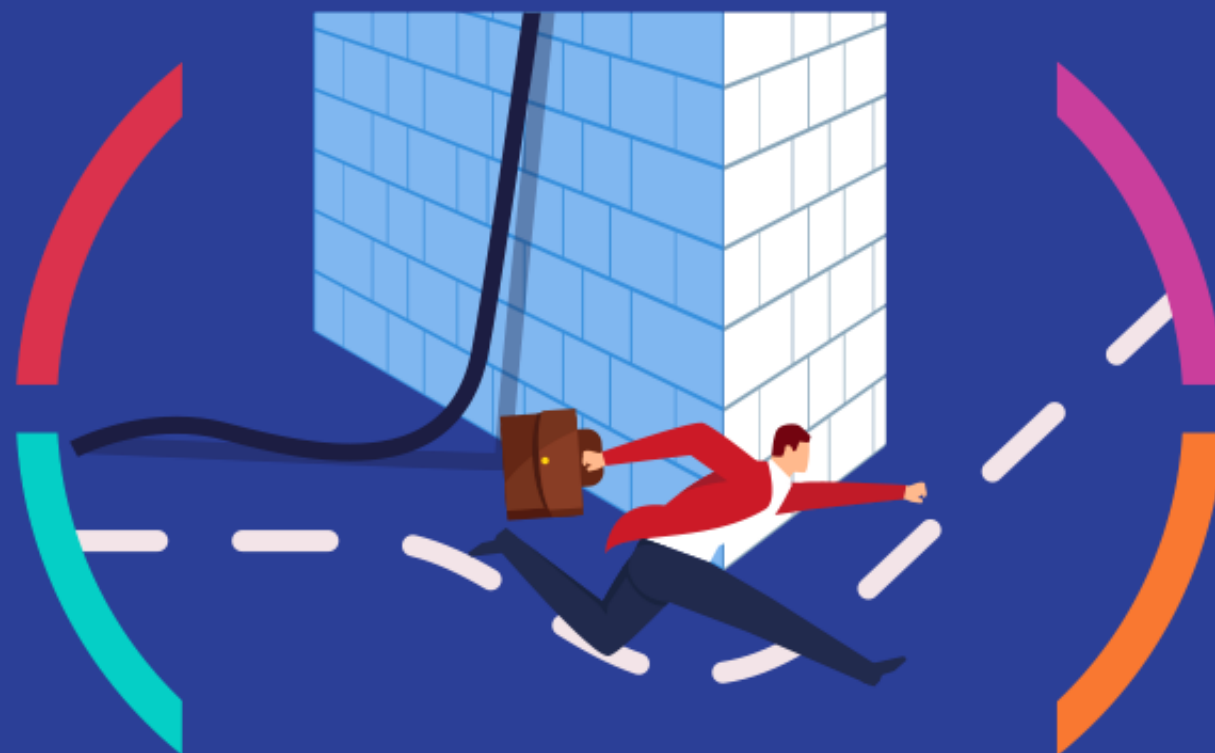

¡Súmate! Cel. 55 54163732, o a través de la página web: www.cenaced.org.mx



DESPENSAS



arise.mx

Sólo despensas armadas, pues no contamos con voluntarios para empaque



Opcionalmente **puedes depositar \$450**, costo evaluado por despensa

AYUDAR A QUIENES NO CUENTAN CON LOS RECURSOS PARA ADQUIRIRLAS

¡Súmate! Cel. 55 54163732, o a través de la página web: www.cenaced.org.mx

UNA INFRAESTRUCTURA EMERGENTE CON UNIDADES DE SALUD QUE CUENTE CON UNA EDIFICACIÓN:

1 + Rápida
y eficaz



2 + Higiénica y con las
medidas necesarias
de sanidad



3 + Libre de
mantenimientos
especiales



Para atender de manera urgente la necesidad
de Módulos de Diagnóstico y Atención ante COVID19 sin saturar los hospitales



1. COMUNICACIÓN E INFORMACIÓN:

Tener **información** certera y actualizada de las fuentes oficiales para **comunicar** acciones estratégicas y concretas para aumentar la **resiliencia** empresarial y comunitaria.

ACCIONES CONCRETAS:

Infografías, postales, videos, información de fuentes oficiales respecto al COVID-19, dado que la información cambia constantemente a través de la página web <https://arise.mx/> y las redes sociales de ARISE Mx:

- LinkedIn: @arise-mx
- Instagram: @arise_mx
- Twitter: @arisemx
- Facebook: @arisemx

Providere Lex INFORMA

Deberán canalizarse cuadros que presenten síntomas como:

- Dolor de cabeza
- Temperatura alta
- Congestión nasal
- Tos
- Disnea (dificultad respiratoria)
- Vómito y diarrea persistente
- Taquipnea (respiración agitada)
- Trastorno del estado de conciencia (alteración del estado de alerta, somnoliento, letárgico)
- Oximetría de pulso (menor a 94% al aire ambiente)
- Síndrome pleuropulmonar (cambios en el contenido alveolar, neumotórax aire en la cavidad pleural)
- Hipotensión arterial
- Descontrol glucémico
- Exacerbación de síntomas cardiovasculares o respiratorios de enfermedades crónicas subyacentes

Ante estos signos y síntomas deberá canalizarse la persona a servicios médicos especializados.



¿EN QUÉ SE DIFERENCIAN LA TASA DE MORTALIDAD Y LA TASA DE LETALIDAD?

TASA DE MORTALIDAD

Cuando hablamos de la **tasa de mortalidad específica de una enfermedad**, en este caso COVID-19, nos estamos refiriendo a la **proporción de fallecimientos en un período (temporal) en una población concreta**.

Normalmente se expresa como el número de muertes por cada **1,000, 10,000, 100,000 o un millón de habitantes** (dependiendo de lo pequeña que sea la tasa).



#



Fuente: BBC News

JUN 2020

7 ACCIONES INMEDIATAS QUE PUEDEN TOMAR LAS EMPRESAS ANTE EL COVID-19

- 1 Protege a tus empleados**
- 2 Establece un equipo interfuncional de respuesta**
- 3 Asegura la liquidez y crea un plan de contingencia**
- 4 Estabiliza la cadena de suministro**
- 5 Mantén cerca de tus clientes**
- 6 Ejecuta un plan de práctica con tu equipo nuclear a través de reuniones remotas**
- 7 En la medida de lo posible, apoya el plan de contingencia contra el COVID-19**

FUENTE: McKinsey & Company

arise.mx





2. CAPACITACIÓN Y HERRAMIENTAS:

Compartir, desarrollar y generar alianzas para brindar **capacitaciones** relevantes ante la emergencia de salud pública, brindando **herramientas** al sector empresarial para la continuidad de operaciones y resiliencia en contextos críticos.

ACCIONES CONCRETAS:

Compartir conocimiento, prácticas, lecciones aprendidas, casos de estudio y desarrollo de capacidades a través de talleres **live-online**, seminarios en línea (webinars) o llamadas.

Comparte tus buenas prácticas

#BuenasPracticasARISEMx #BuildingCommunityTogether

arise.mx

ENTENDIENDO EL RIESGO DE DESASTRES, CONOCERLO PARA MANEJARLO

Webinar

JUEVES 30 DE ABRIL 01:00 P.M. (HORA DE PANAMÁ)

PARA MÁS INFORMACIÓN, POR FAVOR ESCRIBA A: lburon@eird.org

JUEVES 23 ABR 2020 - 10:00 HRS.

(UTC-05:00) Guadalajara, Ciudad de México

Riesgos Digitales

Imparte: **Alfredo Soto**

Ingresar: www.bit.ly/Zurich-W2

Reunión: 844 742 914

Contraseña: z3ab7ll

Duración: 1H 30Min

WEBINAR INGRESA A LA PLÁTICA SIN COSTO

arise.mx zurich.com.mx ZURICH

¿QUIÉNES SOMOS? ¿CÓMO TRABAJAMOS? ÚNETE A LA RED ABC ARISE WEBINARS

JUE 30 abril 30 @ 7:00 pm
LA AGENDA 2030 Y SU RELACIÓN CON EL MARCO DE SENDAI
 ORGANIZADORES: CMPC, ASEHPROC, DUCENS VIRTUAL

MAYO 2020

MÉ 6 mayo 6 @ 11:00 am
TEMPORADA DE CICLONES TROPICALES EN ESCENARIO COVID-19, UN ENFOQUE DE RIESGOS SISTÉMICOS DESDE LA UNDRR
 ORGANIZADORES: CMPC, ASEHPROC, DUCENS VIRTUAL

Te invitan a la Conferencia:

“Guía para la Prevención, Preparación y la Gestión de Emergencias en el contexto COVID-19”

Ing. Enrique Guevara Ortiz
 Director General del Centro Nacional de Prevención de Desastres (CENAPRED)

JUEVES 7 DE MAYO DE 2020 DE 16:00 A 17:30 HRS. (CDMX)

Conferencia 70 minutos, 20 minutos para sesión de preguntas y respuestas con



3. VINCULACIÓN:

Establecer **nexos** entre miembros y aliados para atender apoyar la contingencia o incidir en acciones para minimizar el impacto social y económico de la pandemia.

ACCIONES CONCRETAS:

Conectar diferentes miembros y aliados de ARISE para movilizar material y personal médico, así como despensas de alimentos o bebidas, kits de limpieza e higiene personal.

CURSO EN LÍNEA | DISPONIBLE YA | ACCESO LIBRE

REGISTRO Y CURSO: www.bit.ly/curso-cenaced



Elaboración del Plan de Continuidad de Operaciones en caso de Desastres

Imparte: **CENACED** Duración: **15h 20m**
Nivel: **Principiante** Precio: **Sin costo**



www.arise.mx



Benchmark "Preparación de las Organizaciones ante el COVID-19"



INCIDE
Consejo Integrador de la Construcción, la Industria y el Desarrollo, INCIDE A.C.

Ana Lidia Moreno

Seguridad Patrimonial

Te invitan a la Conferencia:

"Temporada de ciclones tropicales en escenario Covid-19, un enfoque de riesgos sistémicos desde la UNDRR"

Mtro. Raúl Salazar

Es Jefe de la Oficina de las Naciones Unidas para la Reducción de Riesgo de Desastres (UNDRR), Secretaría para las Américas y el Caribe, con sede en Panamá. Fue Oficial Regional Adjunto de UNDRR para las Américas desde 2011 y previamente Oficial a cargo del Portafolio de Pobreza y Prevención de Crisis y Recuperación del Programa de las Naciones Unidas para el Desarrollo (PNUD) Perú, habiendo también ocupado diversas posiciones en la cartera de lucha contra la pobreza y como Oficial de Coordinación desde 1997. Fue también Coordinador del Equipo Técnico de Emergencias de Naciones Unidas en el Perú del 2003 al 2010. El Sr. Salazar es miembro del equipo de Coordinación y Evaluación de Desastres de las Naciones Unidas (UNDAC) desde 2003, habiendo participado en misiones de coordinación post desastres en Jamaica (huracán Iván 2004), la emergencia y el proceso de recuperación tras el terremoto en Perú (Ica 2007), la misión UNDAC a Haití (Port-au-Prince 2010), así como asesor de recuperación temprana y movilización de recursos en Kirguistán (agosto de 2010). Es economista de la Universidad Católica de Lima - Perú (1989), MBA por la Universidad de Flura-IESE, Perú-España (1992) y tiene una Maestría en Ciencias (MSc) en Desarrollo Nacional y Planificación de Proyectos por la Universidad de Bradford, Reino Unido (1995).

Conferencia 70 minutos, 20 minutos para

Volaris y AXA realizan vuelos humanitarios

transponder1200.com/volaris-y-axa-realizan-vuelos-humanitarios/?fbclid=IwAR1MuuqLCH7s_eSvt9CJG4izKK3G1h8V6YyvnY4PW7olpUeV

Facebook Twitter YouTube Instagram Podcast Flickr PR Newswire Newsletter

VIRAL

AEROLÍNEAS / NOTICIAS

Volaris y AXA realizan vuelos humanitarios

POR REDACCIÓN · 10 ABRIL, 2020

Volaris es la aerolínea mexicana de ultra bajo costo que opera en México, Estados Unidos y Centroamérica, y la empresa de seguros multiramo AXA México, transportaron 3,590 kg de equipo sanitario con destino a Tijuana, Tuxtla Gutiérrez, Tapachula, Monterrey y Oaxaca.

Este material será utilizado por personal del Instituto Mexicano del Seguro Social (IMSS) del programa Bienestar, en hospitales cercanos a esas ciudades. La alianza entre Volaris y AXA México surge través de ARISE MX, una red nacional del sector privado liderada por la Agencia de las Naciones Unidas para la Reducción del Riesgo de Desastres, que busca articular al sector privado para evitar esfuerzos aislados en temas de prevención y atención a riesgos de desastre.



¿TIENES DUDAS SOBRE COVID19?
¿NECESITAS APOYO?

KOL
CONTIGO

Escanea el código QR, envía la palabra KOL y vía WhatsApp te haremos llegar información.

+1(661) 412-9552

ATENCIÓN LAS 24 HORAS:
ORIENTACIÓN MÉDICA,
ATENCIÓN PSICOLÓGICA Y ESPIRITUAL

CADENA
AYUDA HUMANITARIA EN
DESASTRES Y CRISIS
COMUNIDAD JUBIA

¿TIENES DUDAS SOBRE COVID19?
¿NECESITAS APOYO?

KOL
CONTIGO

Escanea el código QR, envía la palabra KOL y vía WhatsApp te haremos llegar información.

+1(661) 412-9552

1. Escanea el código QR
2. Envía la palabra KOL
3. Selecciona la opción que se aplique a tus necesidades

QUÉDATE EN CASA

CADENA
AYUDA HUMANITARIA EN
DESASTRES Y CRISIS
COMUNIDAD JUBIA

catic

AL UNÍSONO
Centro de Atención Telefónica de Intervención de Crisis

ESTAMOS PARA ESCUCHARTE EN ESTOS NÚMEROS TELEFÓNICOS ANTE LA EMERGENCIA DEL COVID19

662 454 8484
Sonora

800 990 1181
Jalisco

B. California	664 338 5757
Campeche	999 122 9084
CDMX	55 7505 8520
Morelos	777 209 8207
Sinaloa	668 1024 117
Tabasco	938 164 0855
Veracruz	229 132 2625 229 265 7393 272 116 1691

Horario de atención de 8 am a 8 pm

INCIDE ARISE

¡GRACIAS!

